

Clave: EV-XAL-2021-1 (Valla Fija)

Xalapa - VERACRUZ

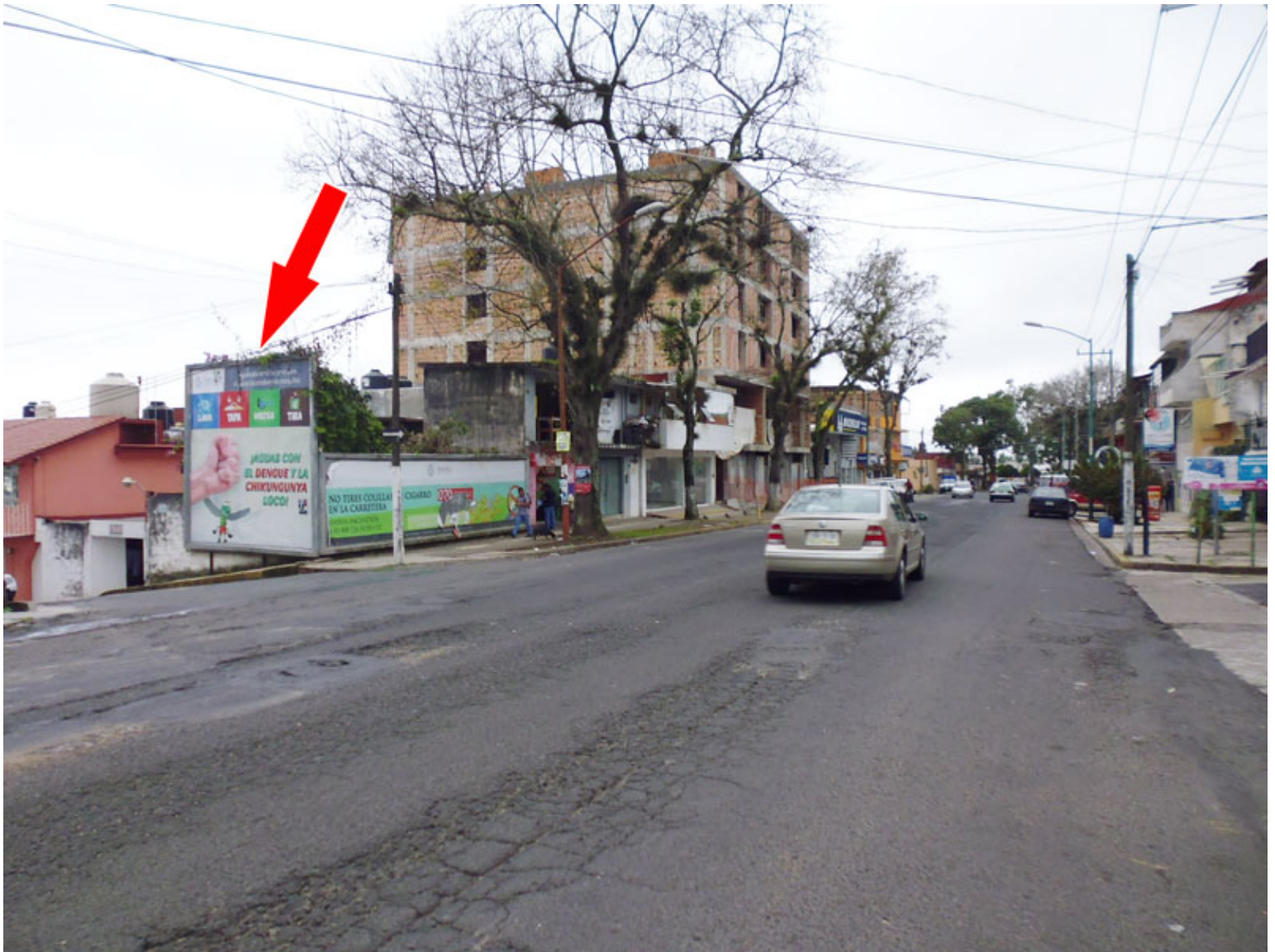

Detalles



- **Dirección:**
Av. Miguel Alemán esq. Ixtacchiuatl,
Xalapa
- **Referencia:** A 3 cuadras del DIF Estatal
- **Medidas:** 4.50 x 4.60 mts
- **Vistas disponibles:** Posc. 1
- **Coordenadas:**
19.543130537189136,-96.91897640674591