

Clave: EU-XAL-2016-2 ( Espectacular)

Xalapa - VERACRUZ

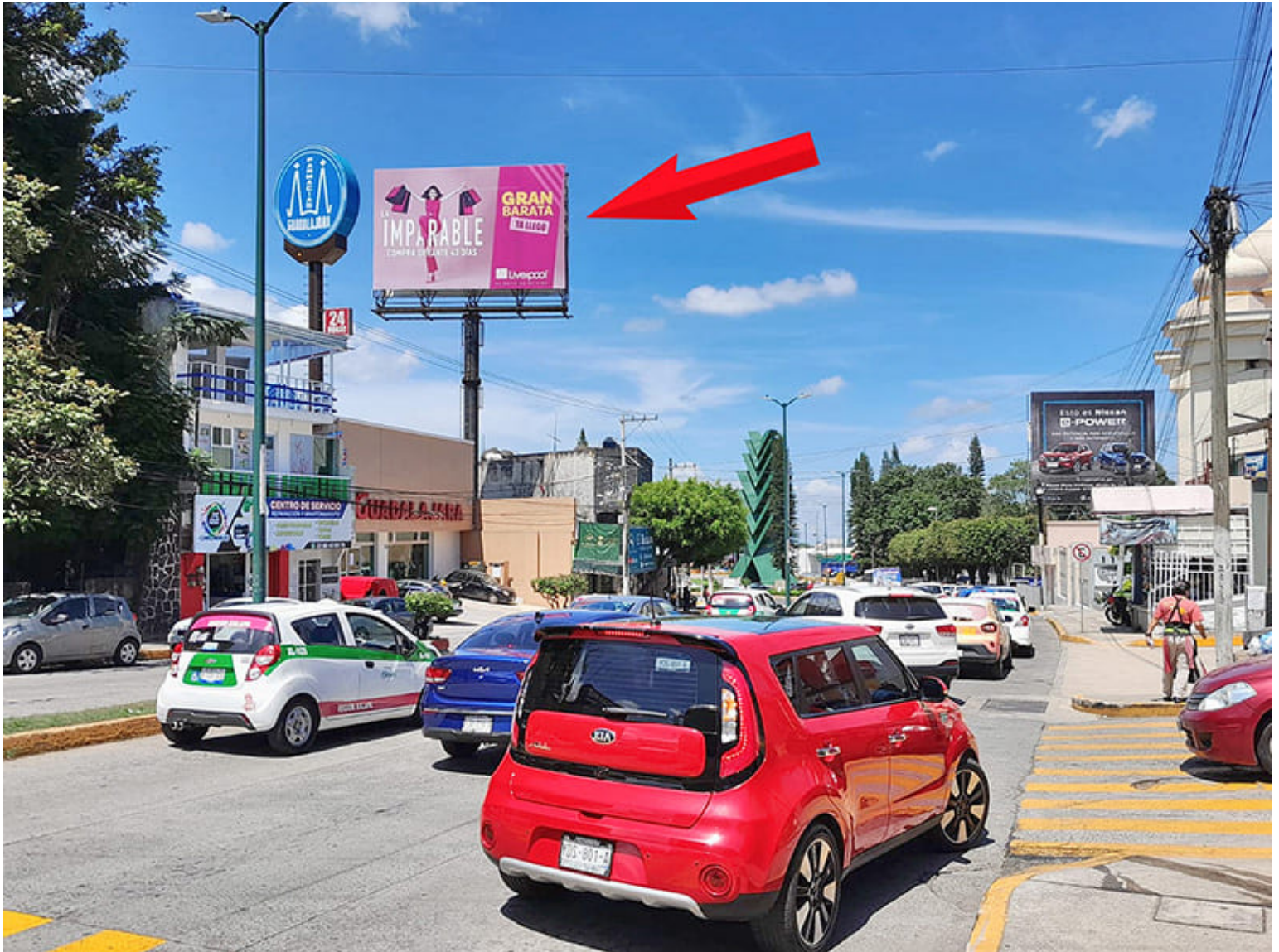

### Detalles

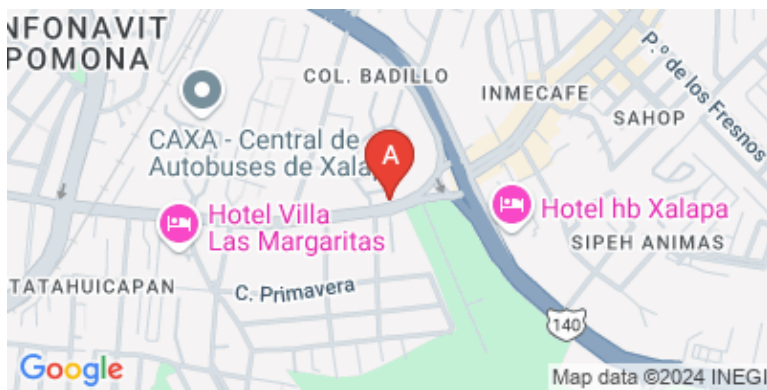

- **Dirección:**  
Av. 20 de Noviembre No. 639, Col. Badillo  
Xalapa
- **Referencia:** Frente al Templo Luz del Mundo, Vista Salida
- **Medidas:** 12.50 x 7.80 mts
- **Impactos por hora:** 2340
- **Coordenadas:**  
19.5256969,-96.89927229999999