

Clave: EV-XAL-2021-2 ( Valla Fija)

Xalapa - VERACRUZ

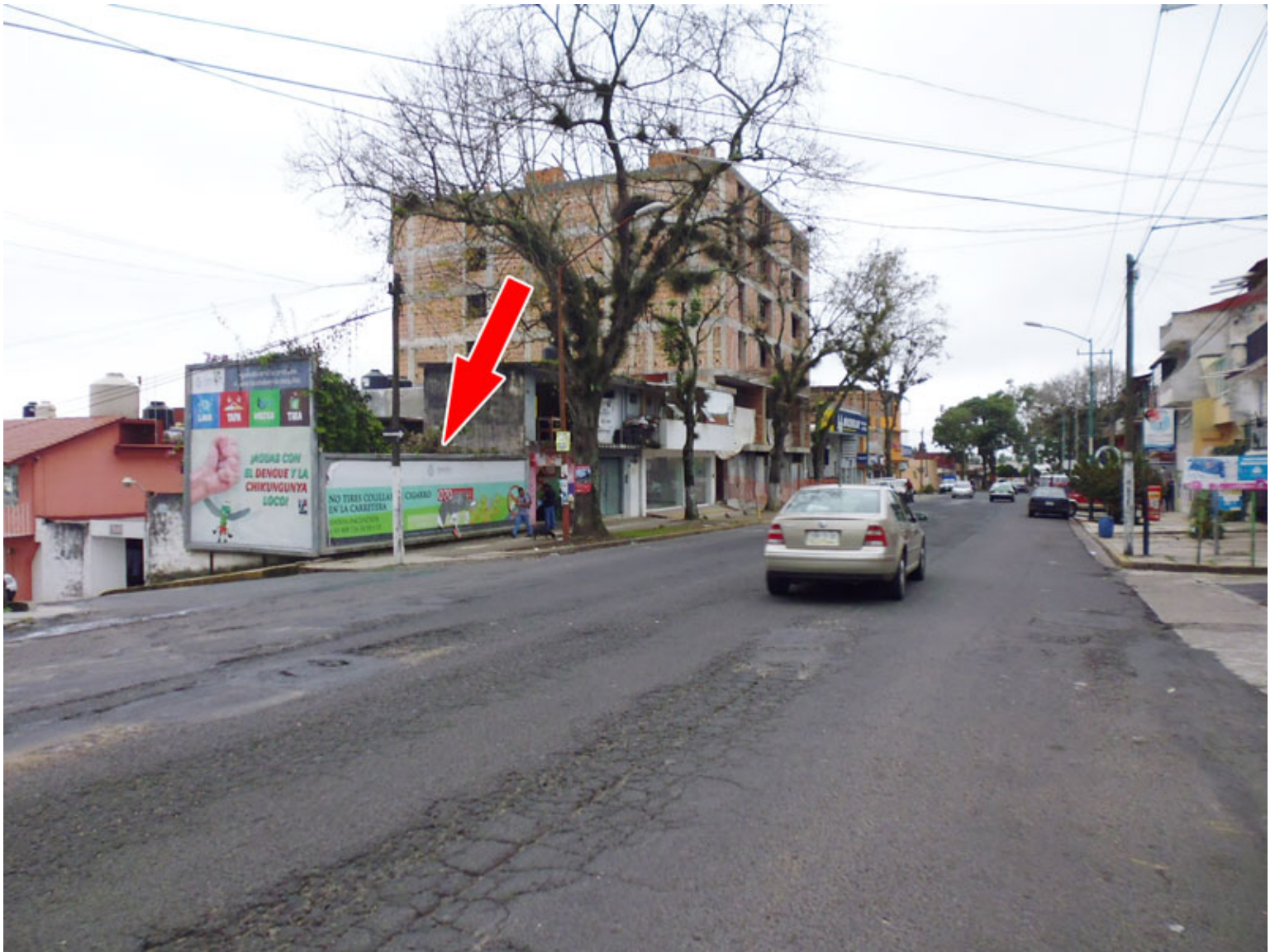

## Detalles

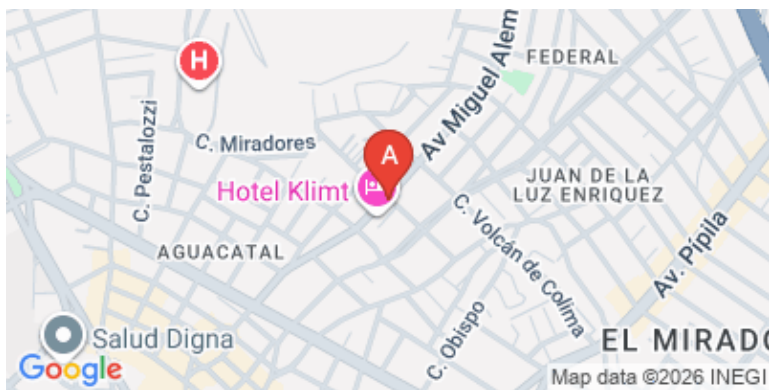

- **Dirección:**  
Av. Miguel Alemán esq. Ixtacchiuatl,  
Xalapa
- **Referencia:** A 3 cuadras del DIF Estatal
- **Medidas:** 9.34 x 2.10 mts
- **Vistas disponibles:** Posc. 2
- **Coordenadas:**  
19.543177299388244,-96.91898311226845